

Dominio Collarada, llega el turismo 4.0 a Villanúa

Dominio Collarada es el nombre del ambicioso proyecto turístico en el que el Ayuntamiento de Villanúa viene trabajando en los últimos meses para poner en marcha, en diversas fases, a partir de este verano. Se trata de una de las intervenciones que forman parte del Plan Pirineos para el Valle del Aragón, que promueve el Gobierno de Aragón con los fondos reasignados de la fallida unión de las estaciones de esquí de Astún y Aramon Formigal a través de Canal Roya.

Dominio Collarada es una experiencia de inmersión en el medio natural que acabará de completar la privilegiada oferta turística que en la actualidad tiene Villanúa con la Cueva de las Güixas y el Eco-parque El Juncaral. Se trata de una red compuesta por cinco estaciones, cada una de ellas con una propuesta de ocio al aire libre, que se va a crear en la ladera de Collarada, generando un flujo de actividades en torno a la pista que une Villanúa con el refugio de la Trapa.

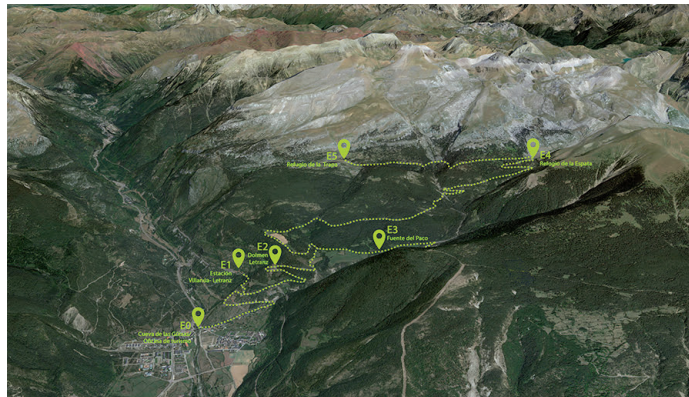

Recreación de las cinco estaciones del Dominio Collarada.

Estos cinco puntos de interés, cada una con su estación de recepción con baños, kiosco y almacén, se localizarán en la Estación Villanúa – Letranz, el Dolmen de Letranz, la Fuente del Paco, La Espata y La Trapa. En cada una de ellas se propondrán actuaciones de diversa índole, tanto activas como contemplativas; para todas las franjas de edad e inquietudes en la convivencia con la naturaleza. Es un proyecto sostenible que respeta el entorno y apuesta por un turismo de calidad. El acceso a estas estaciones se realizará mediante un autobús 4x4, de propiedad municipal, que permitirá regular la carga de turistas y evitar masificaciones en un espacio de gran sensibilidad medioambiental.

El proyecto íntegro requiere una inversión de 3 millones de euros, que se acometerá en diversas anualidades. Cuando Dominio Collarada esté a pleno rendimiento creará entre 6 y 8 puestos de trabajo. Este año se van a invertir 500.000 euros y el año que viene 200.000 euros con cargo a los fondos del Plan Pirineos que promueve el Gobierno de Aragón. La primera estación en la que se va a intervenir será en la que se prevé ubicar en el entorno del Dolmen de Letranz, donde se va a crear un sendero de toboganes al aire libre, único en España, junto con una vía ferrata infantil y una zona de descenso de karts. La idea es que esté en funcionamiento a lo largo de este año.

La segunda estación que se desarrollará será la de La Trapa, punto de partida natural hacia la cima de Collarada. En este espacio se va a crear la ruta de los miradores, compuesta por tres puntos habilitados en los que se podrá disfrutar de todo el Valle del Aragón. Cada mirador estará tematizado (patrimonio natural, aves...), y se plantea un circuito natural para niños a modo de parkour.

En la Fuente del Paco se prevé crear una zona de paseos aéreos a

partir de senderos en altura anclados en los árboles. Se podrá recorrer el bosque a una altura de 10-15 metros y disfrutar de una panorámica única. Se proyecta un puente tibetano sobre el barranco de Arraguás, además de otras actividades sensitivas. Finalmente, en el entorno del refugio de la Espata se va a crear una red de senderos interpretativos que conducirán al Tejo de la Espata y al Solano de Piecervera. Se habilitarán circuitos interpretativos y excursiones señalizadas.

Para Luis Terrén, alcalde de Villanúa, Dominio Collarada es “una apuesta por un turismo no de volumen sino de calidad y variedad, una nueva aproximación al ocio en la naturaleza”.

23 viviendas de alquiler asequible y eficientes energéticamente

El Ministerio de Vivienda y Agenda Urbana ha firmado tres acuerdos con el Gobierno de Aragón y los ayuntamientos de Boltaña, Montanuy y Villanúa para financiar la construcción de 47 viviendas en edificios energéticamente eficientes destinadas al alquiler social y asequible. En Villanúa la subvención del Ministerio se destinará a las 23 viviendas que el Ayuntamiento construirá a lo largo de 2024 en el edificio

conocido como El Carrascal, que adquirió el pasado año para destinarlo a viviendas de alquiler bajo precio regulado. El Ministerio aportará 1,62 millones de los 5,3 millones de euros presupuestados para la ejecución de estos tres proyectos.

A través de este plan de ayudas, el Ministerio pretende financiar el incremento del parque público destinado al alquiler social

o a precio asequible, mediante promociones de obra nueva sobre terrenos o propiedades de titularidad pública, como es el caso del edificio de Villanúa. Estas viviendas formarán parte del parque público durante un período mínimo de 50 años y las obras deberán estar finalizadas el 30 de junio de 2026. El Ayuntamiento prevé licitar las obras en el primer trimestre de 2024.

2 millones de euros para vivienda, desarrollo industrial y obra pública

El Ayuntamiento de Villanúa cuenta con un presupuesto para 2024, aprobado por mayoría absoluta a final de año, que asciende a 4.658.000 euros, de los cuales 3.846.000 euros corresponden al Ayuntamiento y 812.000 euros a la empresa municipal Turismo Villanúa. Estos fondos se destinarán, principalmente, a la ejecución de ambiciosos proyectos en el ámbito de la vivienda y el desarrollo industrial.

Se contempla una inversión de 1 millón de euros para la primera fase de la finalización de las 23 viviendas destinadas a alquiler bajo precio regulado en el edificio conocido como El Carrascal, adquirido en 2023 por el Ayuntamiento. Esta fase incluye el cerramiento y cubierta de la

estructura. 730.000 euros han sido concedidos por el Ministerio de Transportes y Movilidad Sostenible a través de la Dirección General de Vivienda del Gobierno de Aragón. La DPH facilitará la financiación de los 300.000 euros restantes.

En el apartado de vivienda se prevé también una inversión de 400.000 euros en la organización y urbanización de las 17 parcelas destinadas a la construcción de otras tantas viviendas unifamiliares mediante sistema de enajenación, que se destinarán por subasta a demandantes de primera residencia. Los presupuestos municipales incluyen también una partida de 420.000 euros para la primera fase de la esperada zona industrial, que incluye la

construcción de dos naves. A lo largo de este ejercicio se realizará también la urbanización de esta zona con un importe de 220.000 euros.

En los presupuestos para 2024 se ha incorporado un importante paquete de inversiones generales, que alcanza los 250.000 euros, en el que se incluyen diferentes obras de intervención en el espacio público como ampliación y renovación de aceras o asfaltado de calles. Durante 2024 se construirá el edificio de recepción de visitantes del Ecoparque El Juncaral, cuya financiación asumirá plenamente la empresa municipal Turismo Villanúa. El proyecto supone una inversión de 300.000 euros.

El Espacio Sarríos amplía sus posibilidades



El Edificio Sarríos ha sido sometido en los últimos meses a labores de ampliación y mejora de servicios que concluyeron coincidiendo con el otoño. Villanúa gana un valioso espacio para el desarrollo de actividades de todo tipo durante todo el año. Se han invertido casi 100.000 euros para la construcción de una amplia sala en la parte posterior del edificio destinada a usos culturales y de ocio juvenil, la adecuación de los baños y la mejora de la calefacción. Además, se han invertido 13.000 euros en la instalación de un equipamiento audiovisual que permitirá ampliar las posibilidades de los eventos que albergue.

Ayudas al emprendimiento y la hostelería



Los presupuestos del Ayuntamiento para 2024 contemplan un fondo de ayudas directas a la hostelería por valor de 10.000 euros y otro dotado con la misma cantidad para la ayuda a nuevos negocios y emprendedores. Luis Terrén, alcalde de Villanúa, explica que "queremos incentivar el emprendimiento en nuestra localidad y facilitar la llegada de nuevos negocios o la mejora de los existentes. Es una manera de fijar población y dinamizar la economía". Las ayudas a la hostelería buscan que este sector encuentre los estímulos y fórmulas de coordinación adecuadas para ofrecer servicio durante todo el año.

Adjudicada la obra de la depuradora de Villanúa, una de las más grandes del Pirineo

El Instituto Aragonés del Agua adjudicó a principios de año a la UTE EDAR Villanúa, formada por Elecnor Servicios y Proyectos SAU-AUDECA, la construcción y puesta en funcionamiento inicial de la Estación Depuradora de Aguas Residuales de Villanúa por valor 4.765.386,18 €, con un presupuesto plurianual hasta 2027. La ejecución de las obras, que se integran en el nuevo Plan Pirineos de Depuración,

comenzará este año y se prolongará durante 44 meses, 26 para la edificación y 18 para la explotación inicial a cargo de la adjudicataria.

Se trata de uno de los proyectos más anhelados por Villanúa, que en la actualidad afronta multas por no depurar sus aguas que ascienden a 18.000 euros anuales. Las obras proyectadas consisten en la ejecución de tres estaciones de bombeo,

una conexión con el sistema de saneamiento municipal existente en la margen izquierda del río Aragón, y la construcción de un nuevo colector general que recibirá además los caudales procedentes de la margen derecha. La nueva estación depuradora se dispone de forma compacta en el interior de un edificio. El proyecto estima una carga contaminante estimada para 3.250 habitantes en temporada alta.

Nace Flip Flap, el Festival onomatopéyico, literario y curioso

El Festival literario, que surge a raíz de una subvención concedida por el Ministerio de Cultura y Deporte a la Biblioteca Municipal, va a acercar a Villanúa hasta el mes de junio a autores nacionales e internacionales, que van a poner en práctica diferentes formatos narrativos dirigidos a lectores de todas las edades. El Festival se va a desarrollar durante todos los sábados de la primera mitad del año en la Casa de los Cuentos, un espacio de creación y difusión de la lectura inaugurado en 2019 y que ahora se quiere revitalizar con este proyecto. En Flip Flap también interviene UnpuntoCurioso Aragón.

Este lugar especial, ubicado en la Buhardilla de Villanúa (edificio icónico que también fue antiguo ayuntamiento y, en su día, la cárcel del pueblo), se creó en 2019 extramuros de la biblioteca municipal para desarrollar actividades destinadas a un público infantil y a familias que buscaban disfrutar con la magia de las historias, ya sea a través de imágenes, de la lengua



escrita, de la palabra contada o la creatividad imaginada.

Miriam Julian, bibliotecaria de Villanúa, explica que, aunque “la nuestra es la biblioteca de un pueblo pequeño, experi-

menta los picos de usos propios de un lugar tan turístico y en muchas épocas del año se queda pequeño. Era necesario buscar un espacio nuevo y sobre todo financiación porque en los lugares pequeños siempre nos enfrentamos a las limitaciones de la economía. Estas ayudas nos permiten mantener un nivel de actividad alto y de calidad”.

Y en este contexto nace Flip Flap, una propuesta cultural que aspira a ser una experiencia inmersiva en el mundo de la lectura, los cuentacuentos, la teatralización y las dinámicas de grupo. A la hora de elegir los eventos que van a componer la programación, las organizadoras han buscado la diversidad tanto en el origen de los autores como en su manera de entender la literatura y expresarla. “Va a haber un poco de todo, cada autor o autora va a traer a Villanúa su identidad, cultura y personalidad”, afirma Soraya Herráez, de UnpuntoCurioso Aragón, que ha participado en el diseño de la programación.

Villanúa: deporte y deportistas



Villanúa se ha caracterizado en los últimos años por ser una de las localidades más activas de Aragón en la organización de competiciones deportivas. Esa arraigada cultura deportiva se proyecta también en la inagotable cantera de jóvenes deportistas que han nacido o viven en Villanúa y que compiten en pruebas oficiales de diversas disciplinas. Esta flamante realidad es la que quieren mostrar las redes sociales de Villanúa Deporte (Instagram y Facebook) a lo largo de 2024 a través de un proyecto de divulgación que va a dar visibilidad a todos estos deportistas de nuestra localidad y a las historias que están detrás de sus esfuerzos y de sus sueños.

Esquiadores, freeriders, atletas, jugadores de baloncesto, futbolistas, gimnastas... la lista es larga y pone de relieve lo importante que es tener buenas instalaciones deportivas y condiciones idóneas para la práctica deportiva, como es el caso de Villanúa. El esquiador de fondo Peio Añarbe, que cumple en febrero 18 años, ha sido el primero en aparecer en esta galería de jóvenes promesas, y también de deportistas de larga trayectoria, que explican por qué Villanúa vive el deporte de una manera especial.

La 2KV será Campeonato de Aragón de KV



La 2KV Collarada será este año Campeonato de Aragón de Kilómetro Vertical y volverá a celebrarse a principios del mes de julio, concretamente el domingo 7, tras haberse disputado el pasado año en septiembre de forma extraordinaria para que pudiera ser Campeonato de España. La experiencia acumulada en la última edición, en la que se disputaron cuatro pruebas en un mismo día, va a ser sin duda un aval para nuevos desafíos en la organización de carreras de montaña en Villanúa.

Además, ya se conocen las fechas para las principales pruebas que componen el clásico calendario de competiciones de verano. El 3 de agosto se celebrará el cross nocturno Full Moon, el 10 de agosto la tercera edición de El Muro, una semana después la Subida a la fuente del Paco y el 27 de octubre el cross del Juncaral. También se trabaja en una edición primaveral de la Second Hand, que se celebraría a principios de junio, y se contemplan diversos torneos de Voley Playa y Fútbol 7, entre ellos uno de carácter nacional en el que se prevé que puedan participar equipos pertenecientes a las canteras de algunos de los clubes más importantes del fútbol español.

Entrevista con Alicia Noguerol

“Villanúa es un referente absoluto”

Alicia Noguerol (Jaca, 1971) llegó en 2012 a Villanúa para gestionar, por concesión municipal, el albergue municipal. Comenzó entonces una ardua labor comercial y de promoción del territorio que tuvo como consecuencia directa el incremento de la demanda de alojamiento de grupos, colegios y campamentos de toda España. En 2016 decidió alquilar primero y adquirir en propiedad después el albergue situado en

la Avenida de Francia. Surgió así Albergue Villanúa, que en la actualidad gestiona los bautizados como “Edificio Collarada” y “Edificio Collaradeta”. Cada año se alojan en estos espacios miles de jóvenes de toda España, que llegan atraídos por un entorno privilegiado, excelentes instalaciones deportivas, una larga lista de recursos turísticos y una atención personalizada que hace que se sientan como en casa.

Hace ya más de 10 años que llegaste a Villanúa para gestionar el albergue municipal...

Hace más de 10 años Luis, el alcalde de Villanúa, me llamó para decirme que iban a sacar a concurso la gestión del albergue, que el Gobierno de Aragón acababa de entregar al Ayuntamiento, y quería saber si estábamos interesados. En ese momento nosotros estábamos en Pirenarium en Sabiñánigo. Nos presentamos varias empresas, nosotros diseñamos un programa de gestión y ganamos el concurso.

Pero a los pocos años decides adquirir en propiedad el albergue junto a la carretera nacional.

El atractivo que tiene Villanúa con el albergue, las instalaciones deportivas y su excelente ubicación hicieron que cada vez tuviéramos más demanda de reservas de nuevos grupos y de diferentes mercados. Eso unido a la acción comercial que hicimos para promocionar el albergue, Villanúa y el entorno nos puso ante la necesidad de ampliar nuestra oferta de camas. Así es que primero alquilamos este albergue y finalmente lo compramos después de tres o cuatro años.

¿Cuál es el perfil de los grupos que vienen a Villanúa y cómo ha evolucionado este mercado desde que comenzaste aquí hace más de diez años?

Al principio eran los campamentos del Gobierno de Aragón y la Diputación Provincial de Huesca en el Edificio Collarada. Eran colegios de Zaragoza de toda la vida y en invierno grupos de esquí. Empezamos a tra-



bajar al poco tiempo también con colegios de Madrid y del País Vasco, sobre todo, en la temporada invernal. Luego nos enfocamos en desestacionalizar la actividad con paquetes de primavera, en los que incluíamos no solo el albergue sino los atractivos turísticos que tiene Villanúa: Ecoparque y Cueva de Las Gúixas, los senderos del entorno, Canfranc, Jaca... Luego en verano tuvimos claro que un potencial a explotar eran las instalaciones deportivas que tiene la localidad. Y así es como comenzó la relación con la Federación Aragonesa de Baloncesto y también la navarra.

¿Y cómo ha sido tu evolución personal en Villanúa?

La evolución personal ha estado unida necesariamente a la profesional. Mi objetivo era consolidar el proyecto que tenía en la cabeza. Cuando vine a Villanúa vi de inmediato el potencial que tenía. Una vez que comenzamos a gestionar el albergue muni-

cipal, los planteamientos de desarrollo que tenía el Ayuntamiento y los recursos turísticos que tenía la localidad, creé en mi cabeza un proyecto que se basaba en atraer a grupos de estudiantes. Puedo decir que ese proyecto lo he logrado consolidar porque pude comprar este edificio y gracias a ello el negocio y la empresa han crecido.

¿Cuál es la primera impresión que se llevan tus clientes cuando llegan a Villanúa?

Les gusta mucho el pueblo, que sea tranquilo, accesible. Les encanta el entorno, el paisaje. Se sienten como si estuvieran en su casa y valoran el

trato y la cercanía de la gente.

¿Qué es lo que más gusta de Villanúa?

Todo el entorno con Collarada como epicentro. Y luego que tenga el Ecoparque, las Cuevas, las instalaciones deportivas... son servicios y productos turísticos que no se encuentran habitualmente.

Cuando tú vas llamando a puertas para promocionar Villanúa y tus albergues ¿Se conoce?

Se conoce mucho y, claro, ubicarla al lado de Jaca ahorra muchas explicaciones. Villanúa y sus albergues están muy consolidados en Aragón a nivel de colegios y agencias de viajes y también a nivel de clubes, federaciones deportivas y grupos de montaña. Villanúa es un referente absoluto y cada año va a más.

¿Qué es lo que destacarías de Villanúa?

Villanúa me produce paz, la siento como mi casa.

COLABORA CON NOSOTROS:

Este es un espacio que queremos dedicar a los vecinos de Villanúa y por eso necesitamos vuestra colaboración. Queremos que nos hagáis llegar vuestras informaciones y sugerencias al Ayuntamiento. Este también es vuestro boletín

EDITA:

Ayuntamiento de Villanúa
C/ Escuelas s/n · Tel. 974 378 004
www.villanua.es
comunicacion@turismovillanua.net
Fotografías: Yhabril Moro



AYUNTAMIENTO DE
Villanúa